

9. 長崎

(撮影者不明) 長崎・対岸からの居留地・市街地・南山手・浪の平遠望
パノラマ写真 明治 25 年頃

- 1 [Unidentified Photographer]
Panoramic View of Nagasaki. c.1890.

¥525,000

Hand-coloured albumen paper leaves in various sizes, pasted together onto an archival tissue backing to create a 3-part panorama measuring 19.8 x 76.1 cm. In very good condition. An unusual view of Nagasaki taken in the middle of the second decade of the Meiji era. The photographs are each numbered and captioned in the negative, with the left-hand, central and right-hand parts of the panorama bearing the inscriptions '500 NAGASAKI', '501 NAGASAKI' and '502 NAGASAKI' respectively in the lower left-hand corner.

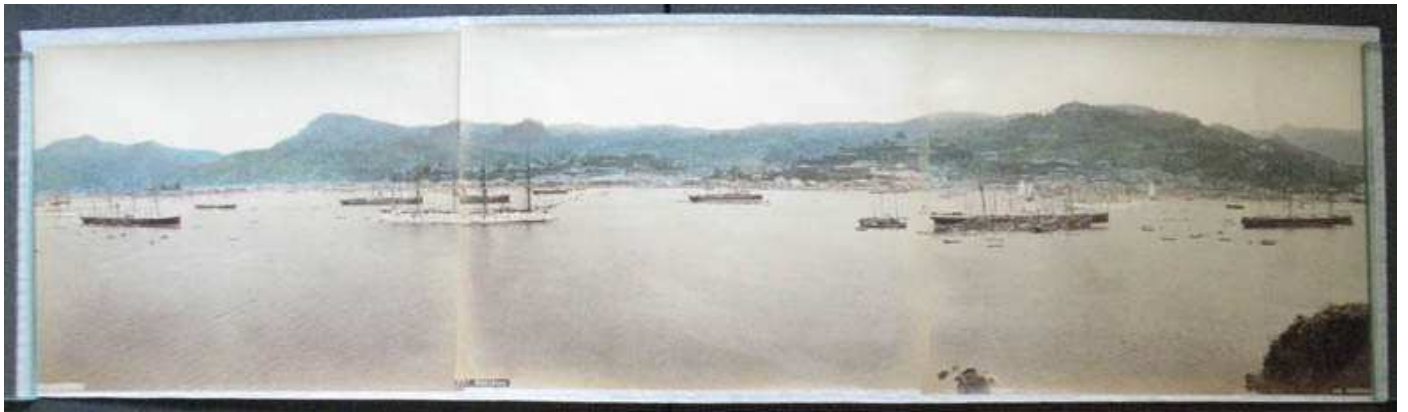

上野彦馬撮影(?)「長崎港口を望む (高鉾島)」

- 2 Ueno Hikoma (?) (photographer)
View of Nagasaki harbor.

¥160,000

19.6 x 26.3 cm



内田九一撮影「長崎稲佐山より」彩色

3 **Uchida Kuichi (photographer)**

View of Nagasaki. Inasayama.

¥50,000

Colored. 19.7 x 26.2 cm.



内田九一撮影「長崎稲佐山より」彩色

4 **Uchida Kuichi (photographer)**

View of Nagasaki. Inasayama.

¥50,000

Colored. 25.2 x 32.7 cm.

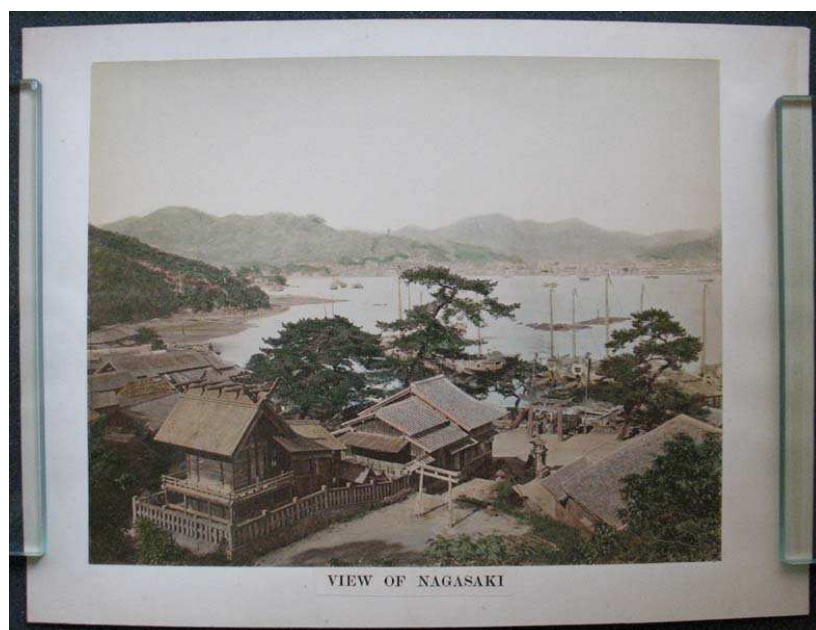

上野彦馬撮影「中島川と編笠橋」

- 5 **Ueno Hikoma (photographer)**
Nakashima River and Amigasa-bashi Bridge.

¥350,000

21.4 x 27.8 cm.

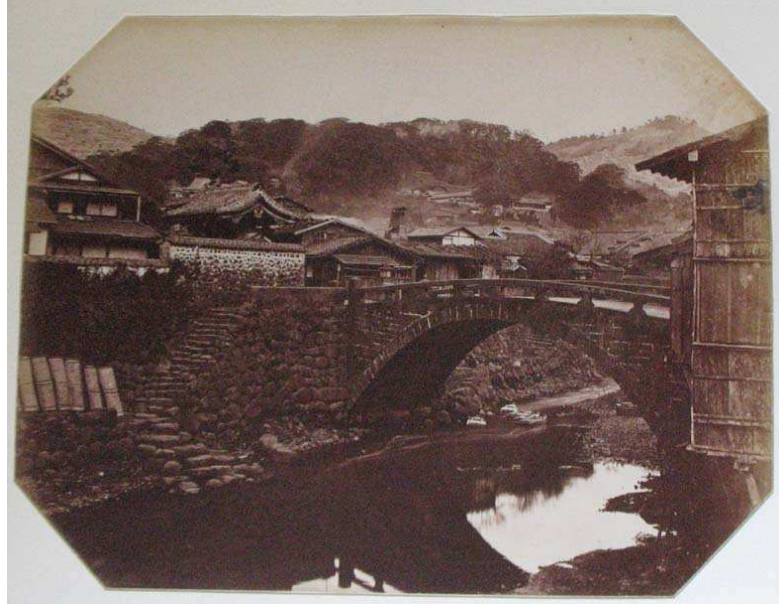

(撮影者不明)「中島川と阿弥陀橋」

- 6 **[Unidentified Photographer]**
Nakajima, Nagasaki.

¥20,000

26.2 x 19.7 cm.



内田九一撮影「長崎 諏訪神社」無彩色

7 Uchida Kuichi (photographer)

Suwa Shrine.

¥150,000

20.6 x 26.2 cm.



内田九一撮影「長崎 諏訪神社」彩色

8 Uchida Kuichi (photographer)

Suwa Shrine. Colored.

¥120,000

21.3 x 26.3 cm.

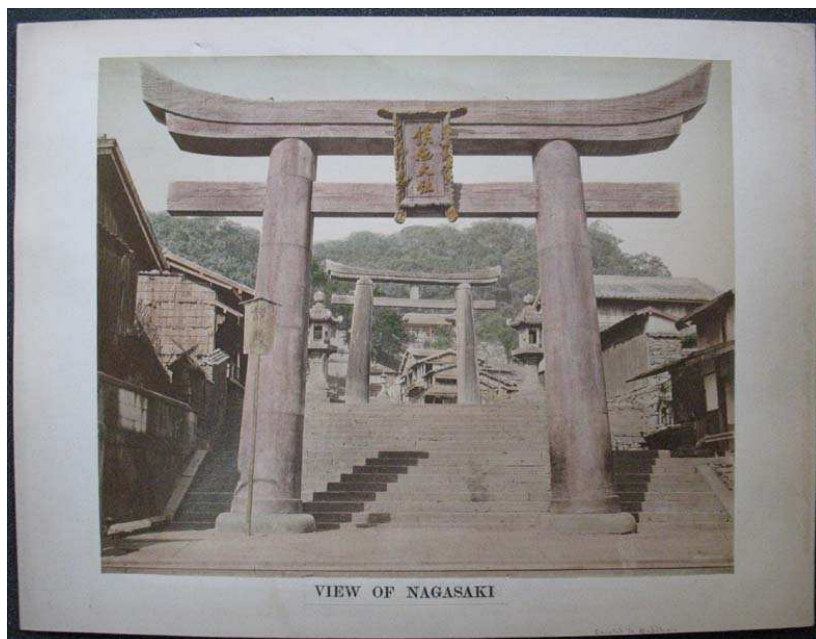

上野彦馬撮影「長崎 諏訪神社と青銅の馬」

- 9 Ueno Hikoma (photographer)
View of Suwa Shrine, Nagasaki.

¥350,000

21.4 x 28 cm.



(撮影者不明)「長崎清水寺」

- 10 [Unidentified Photographer]
Kiyomizu, Nagasaki.

¥20,000

19.8 x 26.3 cm.

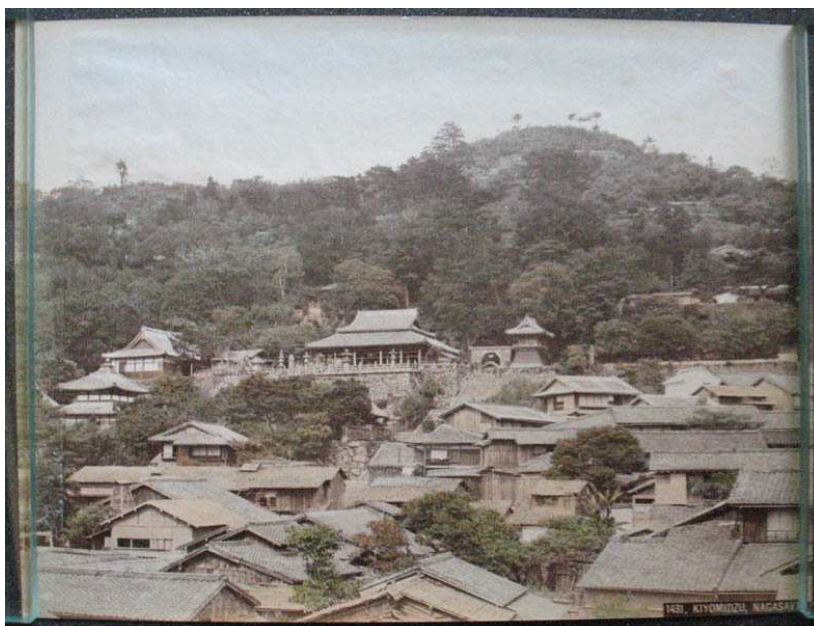

サットン他撮影「長崎とその周辺」4枚セット

11 **Frederick Sutton & Circle**

Four photographs taken in and around Nagasaki. c.1866.

¥340,000

Four small format albumen print photographs taken in and around Nagasaki.

10.1 x 15.4~15.8 cm.

1865年4月、サットンは英国軍艦サーペント号の技師長として極東を訪れました。

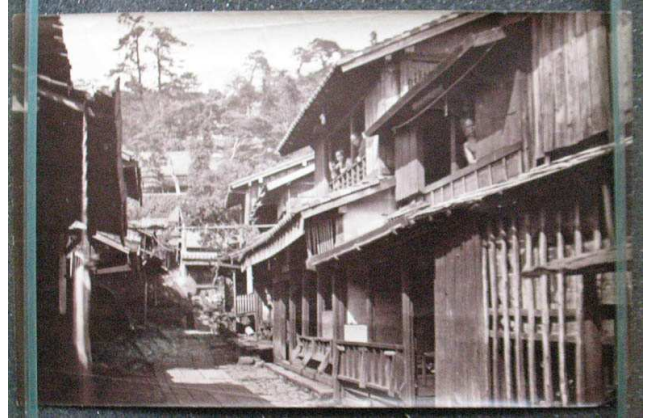

ウィード撮影「長崎写真コレクション」全10枚

12 **Weed, Charles Leander (photographer)**

Ten Views taken in Nagasaki.

¥1,995,000

Ten large-format monochrome albumen prints in various sizes, unmounted.

1. 長崎付近 1867年 21.8 x 33.0 cm.
2. 長崎付近 1867年 21.7 x 32.9 cm.
3. 長崎 本蓮寺の本堂 1687年 26.0 x 35.1 cm. (下写真)
4. 長崎 市街風景 1867年 26.6 x 35.8 cm.
5. 長崎 立神の丘より 長崎港口を望む 1867年 21.8 x 33.1 cm.
6. 長崎港 1867年 21.7 x 33.2 cm.
7. 長崎 本蓮寺 1867年 22.1 x 33.2 cm.
8. 長崎 中島川上流 上野彦馬撮影局 1867年 22.3 x 33.3 cm.
9. 長崎 大浦 天主堂 1867年 24.2 x 34.8 cm.
10. 長崎 大光寺の本堂 1867年 26.2 x 38.4 cm.

